



NUOVO CATASTO EDILIZIO URBANO

(R. DUCATO-LEGOS 12 APRILE 1960, N. 841)

Planimetria dell'immobile situato nel Comune di VECCHIANO Via MAGAGNA

Ditta ISTITUTO AUTONOMO PER LE CASE POPOLARI DELLA PROVINCIA DI PISA PER L'EDIFICIO - COMUNE DI VECCHIANO PER L'AREA
 Allegata alla dichiarazione presentata all'Ufficio Tecnico Erariale di PISA

PROPRIETA' ESCLUSIVA
 PROPRIETA' A COMUNE

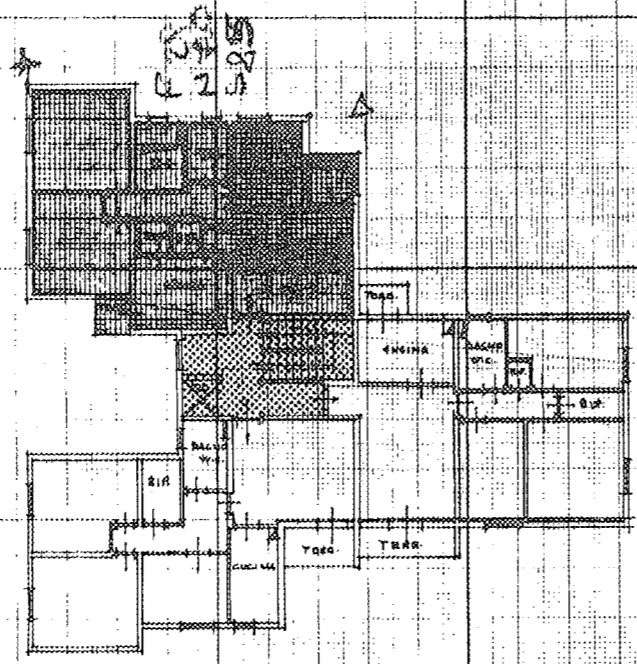

PIANO TERZO
 H=2,80

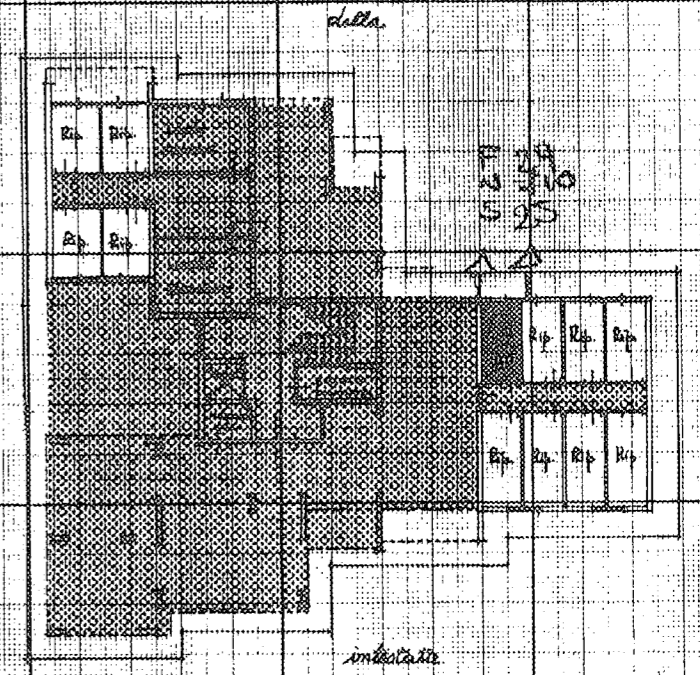

PIANO TERRAZZO H=2,40

ORIENTAMENTO



SCALA DI 1:200

SPAZIO RISERVATO PER LE ANNOTAZIONI D'UFFICIO

DATA	
PROT. N°	29 710 25

Compilato dal Geom. CARLO MARCHI
 (Titolo, natura e ragione del diritto)
 Verificato dall'Ufficio I.A.C.P.
 della Provincia di PISA
 DATA 15.09.1986
 Firma: Carlo Marchi